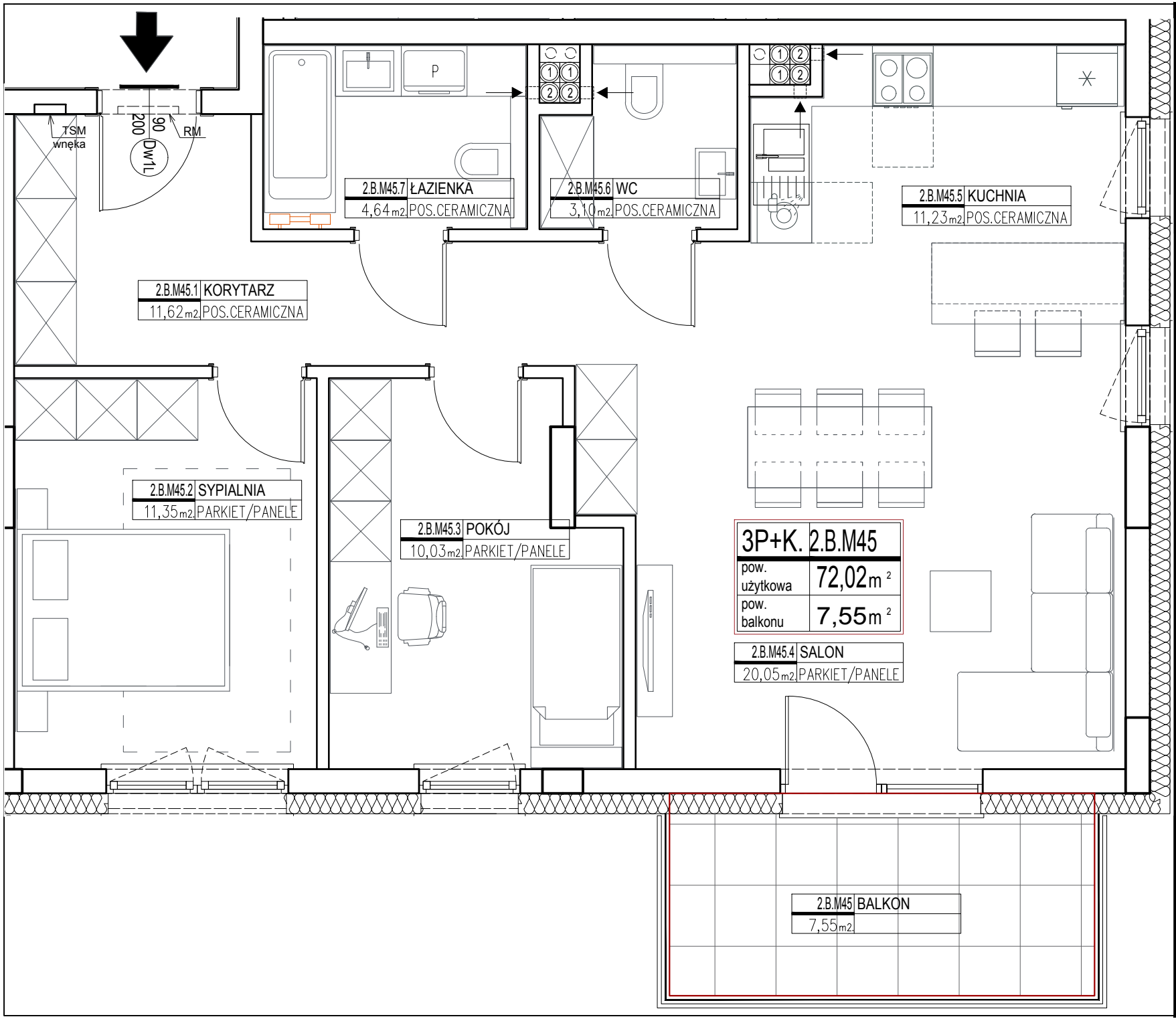

BUDOWA DWÓCH BUDYNKÓW MIESZKALNYCH WIELORODZINNYCH POŁĄCZONYCH GARAŻEM PODZIEMNYM ORAZ DRÓG WEWNĘTRZNYCH

przy ul. Zacisze w Radomiu

INWESTOR:
SPÓŁDZIELNIA BUDOWLANO-MIESZKANIOWA "PRODOM ZACISZE"
ul. Planty 9/7; 26-600 Radom

LOKAL MIESZKALNY
nr 45 - 72,02m²
3 POKOJE + KUCHNIA
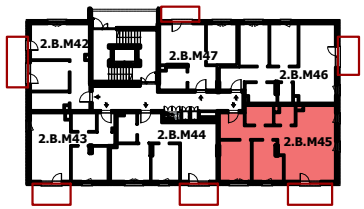
KONDYGNACJA	II
PIĘTRO	I
OZNACZENIE	2.B.M45
POW. UŻYTKOWA	72,02m²
POW. BALKONU	7,55m²